

VOUS TROUVEREZ LES GUIDES DES TAILLES DIRECTEMENT SUR LA PAGE DE CHAQUE ARTICLE, SUR [WWW.LEMIRA.COM](http://WWW.LEMIRA.COM)



LES MESURES SONT  
LES GRANDEURS DU VÊTEMENT.



LES MESURES SONT EN POUCES.



LES VÊTEMENTS PEUVENT PRÉSENTER  
UNE VARIATION DE  $\pm \frac{1}{2}$  PO.

## POLO UNISEXE MANCHE COURTES ET LONGUES

GRANDEUR / SIZE		10	12	14	16	S	M	L	XL	2XL	3XL
CENTRE DU COU À MI-MAIN CENTER OF THE NECK TO MID-HAND	A	29	30	31	32	35	36	37	37	38	38
POITRINE / CHEST	B	34	36	37	38	40	42	44	46	48	50
LONGUEUR DOS / BACK LENGTH	E	22 1/2	24	25 1/2	26 1/2	27	28	28 1/2	29	30	30 1/2

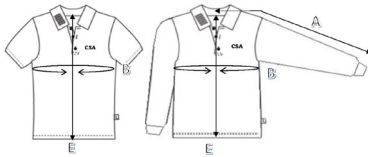

### CONSEIL LEMIRA

\* Si le tour de la poitrine est 36", nous vous conseillons de prendre la grandeur 16 (38") afin de prévoir la croissance de l'enfant.  
\* Nous vous conseillons de prendre la mesure du centre du cou à la moitié de la main pour la mesure de la manche (A)  
Exemple : Si la mesure du centre du cou à la moitié de la main est 32", nous vous conseillons de prendre la grandeur 16 (33").



## POLO AJUSTÉ MANCHE COURTES

GRANDEUR / SIZE		10	12	14	16	S	M	L	XL	2XL	3XL
POITRINE / CHEST	B	33	34	35	36	37	38 1/2	40	42	44	46
LONGUEUR DOS / BACK LENGTH	E	22	23	24	25	25	25 1/2	26	26 1/2	27	27 1/2



### CONSEIL LEMIRA

\* Si le tour de la poitrine est 35", nous vous conseillons de prendre la grandeur 16 (36") afin de prévoir la croissance de l'enfant.

## CHANDAIL QUATÉ - " Y " CORRESPOND À LA GRANDEUR ENFANT JUNIOR.

GRANDEUR / SIZE		Y-M	Y-L	Y-XL	S	M	L	XL	2XL	3XL
CENTRE DU COU À MI-MAIN CENTER OF THE NECK TO MID-HAND	A	27	30	32	34	35	36	37	38	39
POITRINE / CHEST	B	38	40	42	44	46	52	54	56	58
LONGUEUR DOS / BACK LENGTH	E	23	24	26	27 1/2	28	28	28	30	32

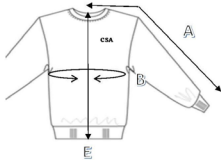

### CONSEIL LEMIRA

\* Si le tour de la poitrine est 42", nous vous conseillons de prendre la grandeur 5 (44") afin de prévoir la croissance de l'enfant.  
\* Nous vous conseillons de prendre la mesure du centre du cou à la moitié de la main pour la mesure de la manche (A)  
Exemple : Si la mesure du centre du cou à la moitié de la main est 33", nous vous conseillons de prendre la grandeur 5 (34").



## VESTE AMPLÉ À FERMETURE ÉCLAIR

GRANDEUR / SIZE		3XS	2XS	XS	S	M	L	XL	2XL	3XL
CENTRE DU COU À MI-MAIN CENTER OF THE NECK TO MID-HAND	A	30	31	31 1/2	33	34	34 1/2	35	36	37
POITRINE / CHEST	B	38	41	44	46	48	50	52	56	60
LONGUEUR DOS / BACK LENGTH	E	23 1/2	24 1/2	24 1/2	25	25	25 1/2	25 1/2	25 1/2	26 1/2

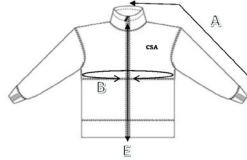

### CONSEIL LEMIRA

\* La Veste est COUPE AMPLÉ conçue pour être plus grande que la taille classique. Conseillé de se fier à la longueur de la manche.  
\* Nous vous conseillons de prendre la mesure du centre du cou à la moitié de la main pour la mesure de la manche (A)  
Exemple : Si la mesure du centre du cou à la moitié de la main est 31 1/2", nous vous conseillons de prendre la grandeur 5 (33").



## JUPE À PLS

GRANDEUR / SIZE		4	6	8	10	12	14	16	18	20
TAILLE / WAIST	C	23-24	25-26	27-28	29-30	31-32	34-35	37-38	40-41	43-44
HANCHE / HIPS	D	31.5	34	36 1/2	38 1/2	41	43 1/2	45	47 1/2	49 1/2
LONGUEUR / LENGTH	E	16 1/2	18 1/2	18 1/2	19 1/2	20	20	20 1/2	21 1/2	22

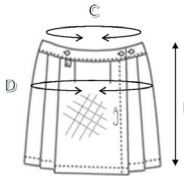

### CONSEIL LEMIRA

\* Si le tour de la taille est 26", nous vous conseillons de prendre la grandeur 10 (27") afin de prévoir la croissance de l'enfant.  
\* Il est important de vérifier le tour de hanches.

## BERMUDA CARGO

GRANDEUR / SIZE		24	26	28	30	32	34	36	38	40	42	44	46	48
TAILLE / WAIST	C	24	26	28	30	32	34	36	38	40	42	44	46	48
HANCHE / HIPS	D	28 1/2	30 1/2	32 1/2	34 1/2	36 1/2	38 1/2	40 1/2	42 1/2	44 1/2	46 1/2	48 1/2	50 1/2	52 1/2
LONGUEUR / LENGTH	E	18 1/2	18	18 1/2	19	19 1/2	20	20 1/2	21	22 1/2	23	23 1/2	24	24 1/2

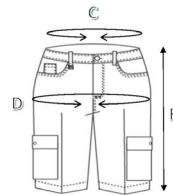

### CONSEIL LEMIRA

\* Si le tour de la taille est 28", nous vous conseillons de prendre la grandeur 30" afin de prévoir la croissance de l'enfant.  
\* Le pantalon est doté d'un élastique ajustable à l'intérieur de la ceinture.  
\* Il est important de vérifier le tour de hanches.

## PANTALON AMPLÉ

GRANDEUR / SIZE		3XS	2XS	XS	S	M	L	XL	2XL	3XL
TAILLE / WAIST	C	24	26	28	30	32	34	36	40	44
HANCHE / HIPS	D	34	36	38	40	42	44	46	50	54
LONGUEUR TOTAL / LENGTH	E	40	40	41	42	43	44	44	44	45

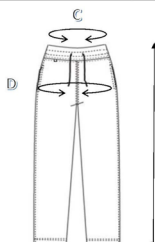

### CONSEIL LEMIRA

\* Si le tour de la taille est 28", nous vous conseillons de prendre la grandeur 5 (30") afin de prévoir la croissance de l'enfant.  
\* Prenez note que l'élastique à la taille donne l'aisance d'un pouce.  
\* Il est important de vérifier le tour de hanches.

## PANTALON CARGO

GRANDEUR / SIZE		24	26	28	30	32	34	36	38	40	42	44	46	48
TAILLE / WAIST	C	24	26	28	30	32	34	36	38	40	42	44	46	48
HANCHE / HIPS	D	28 1/2	30 1/2	32 1/2	34 1/2	36 1/2	38 1/2	40 1/2	42 1/2	44 1/2	46 1/2	48 1/2	50 1/2	52 1/2
LONGUEUR TOTAL / LENGTH	E	40	41	41 1/2	43	44 1/2	46,5	47 1/2	47 1/2	48	48	48 1/2	49	49

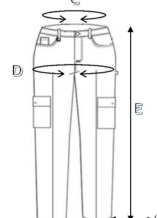

### CONSEIL LEMIRA

\* Si le tour de la taille est 28", nous vous conseillons de prendre la grandeur 30" afin de prévoir la croissance de l'enfant.  
\* Le pantalon est doté d'un élastique ajustable à l'intérieur de la ceinture.  
\* Il est important de vérifier le tour de hanches.

(Les mesures sont prise sans ourlet)



POUR UN CONFORT OPTIMAL, SI LES MESURES SE SITUENT ENTRE DEUX TAILLES, NOUS VOUS RECOMMANDONS DE CHOISIR LA TAILLE SUPÉRIEURE AFIN DE PRÉVOIR LA CROISSANCE.



MERCI DE MAGASINER CHEZ LEMIRA !